

gruntów wsi
5/4/79 z dnia
radzają się do
niny Mniów
chomości po
409. Należy
właściciela
ruchomości
Badanie akt
su scalenia
t, na której
ość drogi
w decyzji
z zostały
a zmianę
odezynie
znać za
ON). W
zmiany
sokiego
truszeń
ją bez
lorem
azują,
nych
2020r
eratu
ie w
nał

Załącznik nr 4

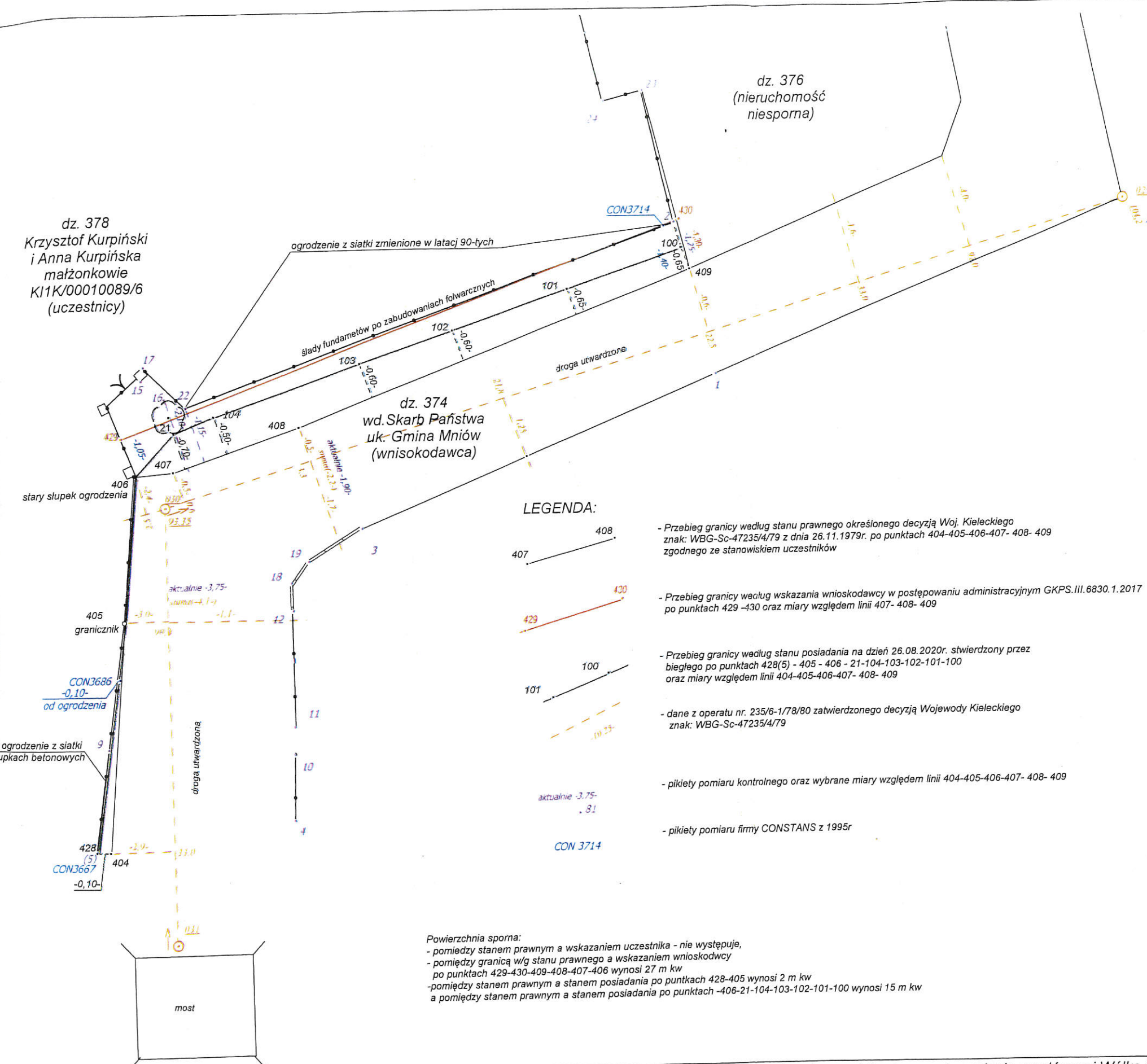

dz. 378
Krzysztof Kurpiński
i Anna Kurpińska
małżonkowie
K11K/00010089/6
(uczestnicy)

dz. 376
(nieruchomość
niesporna)

dz. 374
wd. Skarb Państwa
uk. Gmina Mniów
(wnioskodawca)

LEGENDA:

- Przebieg granicy według stanu prawnego określonego decyzją Woj. Kieleckiego znak: WBG-Sc-47235/4/79 z dnia 26.11.1979r. po punktach 404-405-406-407- 408- 409 zgodnego ze stanowiskiem uczestników
- Przebieg granicy według wskazania wnioskodawcy w postępowaniu administracyjnym GKPS.III.6830.1.2017 po punktach 429-430 oraz miary względem linii 407- 408- 409
- Przebieg granicy według stanu posiadania na dzień 26.08.2020r. stwierdzony przez biegłego po punktach 428(5) - 405 - 406 - 21-104-103-102-101-100 oraz miary względem linii 404-405-406-407- 408- 409
- dane z operatu nr. 235/6-1/78/80 zatwierdzonego decyzją Wojewody Kieleckiego znak: WBG-Sc-47235/4/79
- pikiety pomiaru kontrolnego oraz wybrane miary względem linii 404-405-406-407- 408- 409
- pikiety pomiaru firmy CONSTANS z 1995r

Powierzchnia sporna:
- pomiędzy stanem prawnym a wskazaniem uczestnika - nie występuje,
- pomiędzy granicą w/g stanu prawnego a wskazaniem wnioskodawcy po punktach 429-430-409-408-407-406 wynosi 27 m kw
- pomiędzy stanem prawnym a stanem posiadania po punktach 428-405 wynosi 2 m kw
- pomiędzy stanem prawnym a stanem posiadania po punktach -406-21-104-103-102-101-100 wynosi 15 m kw

woj. świętokrzyskie
pow. kielecki
gm. Mniów
obręb 19 - Wólka Kłucka
działki 374 z 378

SZKIC GRANICZNY

bez skali
Pomiar wykonano
w Państwowym Układzie Współrzędnych Płaskich 2000
Pas 7

Niniejszy szkic graniczny wykonął na podstawie operatu scalenia gruntów wsi Wólka Kłucka nr 235/6-1/78/80, operatu 235/06/81/68 autorstwa inż. A.Zremby, operatu P.2605.2015.6614 autostwa D.Gizot, operatu nr P.2604.2018.3338 autorstwa inż. Sebastiana Wierzbickiego oraz pomiaru własnego przeprowadzonego w lipcu i sierpniu 2020 r. geodeta uprawniony mgr inż. Jacek Kozieł nr św. upr. 20045
Szkic graniczny został wykonany w ramach zlecenia udzielonego przez Sąd Rejonowy w Końskich do sprawy sygn. akt I Ns 564/18.
Kielce, 9.11.2020r.

KLAUZULA PODGIK